朝鮮日報

編輯兼發行人 方應謨
印刷人 金漢鏞
編輯局長 文東彪
發行所 서울市太平路一街 朝鮮日報社
電話本局 編輯局 三三八五 營業局 三三八四
月定購讀料 壹百圓

國聯朝鮮委員派遣案可決

蘇撤兵再提案은否決
東歐側『보이콭』을再强調

【뉴-욕후럿싱메도우스十五日發合同】『마-샬』氏가 國聯에提出한 最後의 最大提案인 國聯朝鮮委員樹立案은 十四日드디어 國聯總會 全體會議에서 四十三對零으로 可決되고 蘇側撤兵再提案은三十四對七로 否決되였다 美側案이 可決되자 蘇聯『뿔럭』은 即時로 朝鮮委員案을『뽀이콭』하리라는것을 再强調하였다

北朝鮮歡迎希望
公正한選擧實施可能

【푸럿싱十五日發朝通】 유엔總會全體會議는 十四日午前에再開하여 朝鮮委員會에關한 討議를繼開했다 그러고十四日討議는 中國代表의發言으로 始作되였다 十三日의會議는밤까지 繼續되였는데이날 朝鮮에유엔委員會를派遣하는 決議案을싸고 美蘇其他各國代表間에展開된論爭要旨는如左하다

美國 『덜레스』美代表ㅡ 萬若蘇聯이北朝鮮에存在하다고主張하는 衆國에對하여自信이있다면 그는國聯委員會가 北朝鮮占領地帶를訪問코 中央政府設立을爲한選擧를 監督하는데反對치않을것이다 余는朝鮮에關한決議案을 可決하기를要請한다 그리고蘇聯은北朝鮮地帶에 國聯代表를歡迎하기를希望한다 萬若이렇게된다면 이우決議案은 朝鮮人民에게너무나長久히 遲延되였든 獨立과 自給을 齎來할수있을것이다 美國이南朝鮮에 恐怖政治를行하고있다는 非難은 問題에 安當치않은것으로보인다 萬若蘇聯主張의 極少部分이라도 眞實이라면 國聯委員會가 朝鮮에가는 것이 더욱 絶對的必要性을가지게될것이다 萬若蘇聯代表가 그의北朝鮮情勢描寫에 自信이있다면 그는國聯委員會가 이衆園을보는것을歡迎할지언정 이에反對치않을것이다 萬若南朝鮮情勢가 그들의 描寫하는바와같다면 美國은이地域에 國聯委員會派遣을要求치않을것이다 選擧를撤兵前 또는 後에施行할것인가하는데關하여서는 蘇代表는 外國軍隊가있다면國聯主權下에서는 公正한選擧를行할수없다고 主張하였다 그러나이主張은公正한選擧가 이미事實에있어 그들의 軍事占領地帶에서 施行되였다는 그들의主張에依하여無化되고있다 美國은萬若軍隊가 中央政府樹立前에 即時로撤退한다면 混亂이 發生하고 內亂의發生할 憂慮가있다고 생각한다

最後形式의 決議案은 中國 印度 比律賓이 提出한建設的인 修正을具現하고있다 이들國家政府는朝鮮을 알고있으며 朝鮮이 純正한獨立을 達成하는데 큰關心을가지고있다 對日講和條約會議에서 朝鮮問題를 解決하자는 提議는 이會議가 日本에對하여 朝鮮主權에對한 法的主張權을 拋棄하도록할뿐임으로 이를强調할수없다 그리고 如此한日本의 主權은이미 事實 效果的으로 取消된 것이다 (괄은덜, 그兩氏)

蘇聯 『그로무이코』 蘇聯代表ㅡ 朝鮮委員團을派遣하려는 提案은美國의獨占主義者가 朝鮮人民을奴隷化하려는 反動的計劃의 一部인것이다 이委員會는 南朝鮮에서朝鮮을美國의植民地化하자는 美國의一方的行動을 隱蔽하려는것이다 美國은朝鮮을彪大한軍事基地化하였으며 反動的美國新聞은 明白히이基地問題에對하야 ...

政府樹立·撤兵을規定
朝鮮委案通過는美의對蘇勝利

【프럿싱十五日發朝通】 國聯總會는 十四日朝鮮委員會設置案을可決한後 朝鮮占領美蘇兩國軍을 來年一月一日까지 撤退케하려는 蘇聯提案을否決하였다 이總會行動은 朝鮮에서의美蘇兩國間交涉의停滯에 默定이난 美國에對하여서는快心한勝利인것이며 總會는蘇聯의『뽀이코트』威脅에도不拘하고 四十三對零으로이를可決하였다 蘇聯『뿔룩』은 이票決에參加하기를 拒絶하였다 總會를 通過한 이決議案은 來年三月三十一日까지 施行될 朝鮮의選擧를 監督할委員會를 設置할것과 獨立政府樹立及 可能하다면 來年七月一日까지 軍隊를 撤退시킬것을 規定하고있다 蘇聯은今般總會를通한 長久한期間의 討議에있어 制限된勝利를 獲得코저企圖하야 終始一貫一律한反對主張을行하고 外國軍隊를撤退시키고 朝鮮人을國聯또는 其他外國의干涉없이 그들의 政治的運命을發展시키도록 放任할것을主張하였다 그렇나如此한措置는小數의强力한 組織團體가敎唆하는 混亂狀態를 齎來할藥地를맨드는것이라 하여 이에反對하였다 討議中美國代表『오스틴』氏는 蘇聯에對하여 그들이 外國軍隊가있는동안 自由選擧施行은 不可能하다고 主張하면서 蘇聯地帶에서는 自由選擧가施行되였다고말하는것은 自家撞着이라고말하였다

獨立成就可望
比代表總會行動讚揚

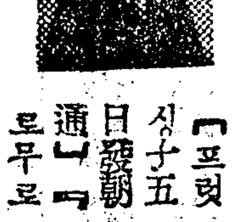

【프럿싱十五日發朝通】 比律賓代表는 國聯總會의 朝鮮에關한決議案採擇을 稱揚하여 다음과같이말하였다 『朝鮮의獨立을 監督할國聯委員會設置案이 總會를通過한것은 國聯이東洋諸民族에對하여 多大한關心을가지고 있는것을 表示한措置이다 繼續的으로 蘇聯이 이委員會를 『뽀이코트』할것을言明하였음에도不拘하고 余는 이委員會가 問題를 解決할某種方法을 發見할것으로생각한다 『마누일스키』代表는余가美國檢眼人이자 장微色眼鏡으로 世界를보고있다고 말하였는데 事實인즉 余의眼科醫는 蘇聯人이다(寫眞은 로무로氏)』

朝鮮駐屯美軍
國聯措置前엔不撤退

美陸軍次官補言明

【뉴-욕十五日共立】 美陸軍次官補『크레이』氏는 그의演說에서 朝鮮問題에對하야 다음과같이 言及하였다 美國은 國際聯合總會가 何等의 措置를取할때까지는 朝鮮에서 軍隊를 撤退하거나 軍政을撤收하는일은없다

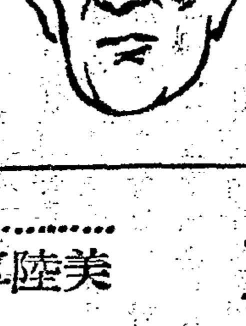

侵略再演을防止하라
日媾和, 朝鮮問題와不可分

【上海十四日發合同】 十三日下午 當地飛行場에着陸한 『시카고트리분』紙發行人 『로-ㅣ트, 알, 맥코믹』大佐는 中國事情을充分히研究하겠다는 熱意를表明하였는데『맥아더』將軍의 大統領候補與否에關하여는 ... 말하였다 日本의 實質的인民主化에 對하야 疑心하는사람은있으나『맥아더』將軍을 批評하는 사람은하나도 없다 우리는太平洋에 있어서의 占領과將來의軍略에關해서는 論하였으나 美國의政策에關해서는論하지않었다 對日講和條約問題와朝鮮占領問題는 同時에고려되여야할問題인 것이며 우리는朝鮮으로 ... 撤兵하야 ... 수는없는것이다 『맥코믹』氏는 秘書인 夫人을同伴하였으며 中國을떠나기前에 北平, 南京, 香港을訪問하고 아직確定되지는않었으나 盤谷을訪問할지도 모른다고하며 『對中借款要請에 對한見解如何』라는 質問에對하여는 『中國에 暫時滯在한後에 말하겠다』고 對答하였다

比國 『로무로』比律賓代表ㅡ 余는 蘇聯이 이委員會와 協力하여주기를 要望한다 朝鮮의代表를選出하고 軍隊를撤退시키는原則에 關하여서는 이미合意를 보고있다 이原則을 實踐하는方法에 關한 意見相違로서 目的實現이 阻止되여서는 아니된다 列强政略의 登場에 犧牲이될 危險을 격고있는 朝鮮民族을 爲하야 余는 呼訴하는바이다 이委員會는 主로 朝鮮의 隣國에 依하야 構成될것이며 이國家가如何히 누구에對하여利 ... 蘇聯이 이困難한 事業에있어 우리와 趣意를같이한다면 何故로 委員會와 協力하지않는가 委員會의門戶는 恒時蘇聯의 參加에對하여 開放될것이다 吾人의 蘇聯의 協力을 切望하여 마지않는다

中國 【프럿싱十五日發朝通】 十四日의 國聯總會에서 蔣延黻中國代表는 國聯은 朝鮮獨立早期實現을 爲하야 行動을 取하여야 한다고 力說하여 다음과같이 말하였다 이 亞細亞의 『발칸』이 되지않도록 하기爲하여 朝鮮은 早速히 朝鮮獨立을 恢復시키는 行動을 取하여야 한것이다 余는 一九四八年三月三十一日까지에 實施될 朝鮮選擧 獨立朝鮮政府樹立及 可能하다면 一九四八年七月一日까지 美蘇軍隊를 撤退시키는것을 監督할 國聯委員會 設置에 關한 政治委員會 建議를 實行하는 案을 總會가 迅速히 採擇하기를 希望한다

英달톤藏相辭任

【런던十五日共立】 十三日 『달톤』英藏相은 辭任하고 後任으로 即時現經濟大臣『사-크립포스』氏가 就任하였다

人事往來

▼柳海辰氏 (濟州道知事) 上京 人事次來社

社說
國聯決議와 吾人의 態度
一

우리의강土에서 倭賊을驅逐한것이 우리自力이아니였음으로 美蘇兩軍의進駐를보게되고 美蘇의進駐는 南北分斷占領을招來케되어 우리의自律的獨立政府樹立이 不可能케되였음은事勢不得已한바라고할수있으나 그러타고해서 無期限한分斷占領을 우리가是認할수도없고 또美蘇兩國으로서도 占領을繼續할何等의理由가없을것이다 그럼으로美蘇를爲始한 聯合諸國은 우리의獨立을이미公約하였고 그實行을爲하야 美蘇交涉도있엇든바이며 今日에이르러國際聯合總會의全體會議에서 決議까지보게된것이다 우리는 다못最短期間內에 最安全한方法으로 우리의獨立이 完成되기를 바랄뿐으로 우리의目的達成에有助하다면 어떤國家를勿論하고 何好何惡을云謂할必要가없다 그럼으로 우리는 前日의美蘇共委에도其成功을 祈願하였든바이며 今番의 國聯決議에 對해서도 其有終의美를 거두기를 願望하는바이다

二

우리의 獨立이 國際情勢에 制約됨은 不得已한일이며 全혀外力에만依賴하려는것은 前述한바이나 그러나 우리가 傍觀的態度를 取한다는 것은 너무나無責任한일이다 우리는 될수잇는대로 一定한目標下에 一致團結하야 우리自身의 力量을 最大限으로 國際勢力에反影시켜야할것이다 이런意味에서 우리는 民族意思를 對外的으로發表하되 國內에不統一의狀態 또는 其意는如何間에 音이 생겨서는안될것이다 그리하야우리는恒常우리의自主的觀念과對外協力이란相反되기쉬운 兩面에對하야 調和를策해야한다 外力에만依存함도不可한만치 國際情勢와調和되수없는 自主란것도또한 無謀한일이라고본다 最近國內一部에서主唱하는 南北要人이會合하야 統一을企圖하자는 論議에對해서는微妙한國際關係와 國內情勢에비추어 無益한일이 아닌가생각된다.

三

南北要人會談이란 其本質에있어 如何間에 그可能性이 없는것이다 現事態外에 南北要人會合이不可能할뿐아니라 會合한다도 成功을期할수없을 것이다 더욱이누구를南北要人이라고 指稱할것인가 하는것이 더욱漠然한이때에 아것은도리혀混亂을일으킬念慮조차 없지안타 또는國聯總會의決定으로國聯에依한 統一政府樹立計劃이 進行되고있는이때에 何必實行키難하고또한成功을期할수없으며 또는國聯決議와背馳되는듯한 印象을주기쉬운 이런일을斷行할必要가있을까 이것은 美蘇共委의前轍을反復하는데不過하는바로 우리의自主性과對外關係間에 調和를깨트리기쉽고 國論統一에支障을 일으킬念慮가만다고할수있다 現下事態에 對處하는 最善의方策은美國을 爲始한世界多數國家의 意思로決定된 國聯委員會監視下의 選擧에依한 統一政府樹立方法에 積極協力하야 成功을期必케할것이고 그結果를보아 萬一 不成功이된다면 其時에 第二段的方策을 取함이可할것이다.

可決된小總會設置案
蘇側拒否無視코推進決定

【뉴욕十五日發合同】 國聯總會全體會議에서는 十三日夜小總會設置案을 四十一對六票로可決하였다 即蘇聯及蘇聯側『뿔럭』五個國은 이에參加치않을것을 言明하였으나 大多數國家는 이러한『뽀이코트』에도不拘하고 그대로推進시키기로決定하였다 權威側消息通은 이에對하여 다음과같이말하였다 美側이 小總會에 參席한陣營者는 代表를必要로하고있음은確實하나 이代表는『워렌, 알, 오스틴』氏를 指導者로하는 現國聯 美側委員中에서 選定되지는 않을것이며 小總會代表는 現委員團과는別個로 選出될것이며 小總會關係全『멤버ㅡ』들은 小總會以外에는 現國聯委員과는何等 關聯이 없을것이다 以上의措置의意圖는 小總會代表를 小總會出席과抵觸되는其他國聯에서의 委員으로부터 自由로운立場에두라는데있을것이다

마長官20日渡英
四相會議에出席

【워싱톤十五日中央社發合同】 『마-샬』國務長官은 十一月二十五日붙어 開催되는 四相會議에參席하가爲하야 二十日에 飛行機로『런던』에向하기로되여있는데 그는四相會議開催以前에 次官『로버트, 머피』氏와 協議할 豫定이라한다

★開天節★全國演劇藝術協會結成★青春劇場創立二週年紀念★

16日부터 10日間

青春劇場·大公演

第十一代君王 4幕 6場

金春光 作演出:田雨元 裝置:任彬 照明:蘇雄 助補出演

首都劇場

入札公告

永登浦區大番洞 第二美軍工營師團 現地物資購入課

一、入札品名及數量
熱水用新品폼푸五十臺
吸水 3/4吋
헷드 二十五呎
流量 3/4吋
單相모-타付

一、入札期日
西紀一九四七年十一月十七日月曜日 午前十時正刻

國產電池界의 巨星出現!

太陽乾電池

品質優良. 燈火用. 通信用 (電話用)各種乾電池生產

太陽電池工業株式會社
서울市忠武路二街 電③1480.1233

◉信用共榮은 우리의鐵則!

弊店利用으로서必히發展을期할것입니다

젓도크림總販賣元
化粧品 諸雜貨 貿易商 宋八星商會
서울市 忠武路 四街一〇九
電話本局(2)三八四三番

女子 編輯員 招聘
一、條件 專門學校卒業程度의 女性으로서 性格이緻密하고, 文章力있는분 (經驗은없어도可)
二、待遇 面談後決定
上記뜻있는분은 來談하시요
市內太平路朝鮮日報社後側
東興中學通信學部
本社 夜間直通電話 本局三三一五番

求함
찬모, 침모 若干名
三十歲以上의 家族的으로 留宿可能한者優待함
서울市鍾路區堅志洞一一
韓國火災뻴딍一一二合
三和洋行庶務課
電話光二三六番

新婚禮式花環
各種徽章專門
長安禮式部
鐘路二街(長安뻴딩下層)
電(3)1936

高級壁紙 大陸糊
서울市乙支路二街 永華商會
電本局二五六九番 一〇二文房具元祖

檀民天山에遙拜

不滅의祖國再建祈願

開天節奉祝式典 嚴肅히擧行

우리의국초(朝國)단군(檀君)께옵서태백산박달나무 아래강탄하신지실로 四四()四년이음녁 十월초사흣날 또한四二八()년전 바로이날은 단군께서 우리나라를 처음으로 세우사 이래 반만년의역사와 단일민족 혈통의 기원을누리신 민족적경절이다 이 개천절을 해방후 세번째 마지하는 十一월 十五일 집집마다 국기를달고 각학교 단체에서는 축하식을거행하였거니와 이에호응하여 서울에서는 서울시주최로 서울운동장에서 개천기원절봉축식을 엄숙성대히거행하여 성조의위덕을추모하고 내외정세더욱미묘난한가운데 개국정신을받드러 자주독립전취의결의를한갓가슴깊이 간직한바 있었다 늣가을 하늘은맑고싸늘한바람에 손이시린이 발아츰 식장에는내외요인을비롯해 서사관공서 정당단체시민 다수가 그득히정렬한가운데 대서울시취주악대의 장엄한취주로 식을정각보다늦어 열한시가까워서 시작되였다 국민의례에뒤니여김(故)시장의 개식사가있은후 단군이 강탄하신 서북편 천산(天山)을 향해 녀봇이 최경례를 드린 다음 풍문(豐文)여자중학합창대의 개천가합창이 있은후 창환(李昌煥)씨의 성은 봉찬사(鄭寅普)랑독을 맞치고 축사로드러가 『딘』군정장관으로붙어 『四천여년이란 오래고도 빛나는역사를갖인민족은드물다 더구나그동안여경과 싸우면서도 그오랜혈통을 고이계승한여러분은 반드시자주독립을달성하여 자유의행복을누릴것으로확신한다』는축사에이어서 중국총영사대리 유봉공(劉夢)은 『단군때붙어 여러분과 우리들은 문화적으로 정치경제적으로 종친구였으나만치앞으로도 장주석이언명한바 중국의평화는 한국의독립평화가없이는없다는취지를 간직하고 서로마음과협을합하여 자주독립을 누리고야말사고 말한다음 『하ー지』중장으로부터 서울시장을 통해보내는 축사의 요지를 대독한후 조경무부장의선창으로 대한독립만세를 우렁차게부르고 동열한시반경의 의깊은봉축식을 끌마치였다(사진은 봉축식광경)

國聯에感謝와 總選擧促進 奉祝式後에國民大會

독촉국민회(獨促國民會)를비롯한 집(?)단체공동주최의 『유ー엔』결정감사급 총선거촉진국민대회는 십五일서울운동장에서 개천절봉축식에뒤이어 오전열한시반 남송학(南松鶴)씨사회로 개최하였다 회자에이어 김준연(金俊淵)씨의 『유엔』결정감사 결의문 남송학(南松鶴)씨의 『딘』소장에대한 환영문 양우정(梁又正)씨의시국대책요강에대한결의문 유진산(柳珍山)씨의중좌(中、左)익정당 준동(蠢動)대책결의문 박순천(朴順天)씨의 총선거촉진 결의문등을 각각랑독통과하고 이종현(李宗鉉)씨의 당면조선문제에 관한 연설이있은후 명제세(明濟世)씨 선창만세삼창으로 동국민대회는폐회하였다

開天節奉祝 音樂會盛況

개천절(開天節)을 뜻깊이기념코저 전국문화단체총연합회주최로 十五일오후一시반붙어 시내천도교(天道教)강당에서 다채로운 기념강연회를열었는데 풍문(豐文)여중의합창대의합창에이어 이병도(李丙燾)씨의 十월절의 사적고찰 서곤해(徐領海)씨의 국제 약소민족의 독립운동 안호상(安浩相)씨의 민족과국가등의 강연이끝난 다음 시조(時調)랑독 가야금독주(伽倻琴獨奏)독창등의 음악연주가있었다

特許局全燒

昨日市內火災二件

十五일오전十一시五十분경 을지로(乙支路)一의七 중앙청상무부특허국(特許局)二층청정 목대기에서 루전(漏電)으로 발화하여 소방국원이출동한 효과도없이 약한시간동안에 전소하였는데 이날마치관아의휴무로 숙직원몇명밖에없어 중요서류등미처가내지못한모양으로 특허사무상 지장이염려되고있다 그리고 이날오전六시十五분경에는 을지로(乙支路)五의一二 회사원 경원덕(慶丙德)씨집에서 전기곤로사용중 합선되여스파ー크가튀여 대패밥에불이붙어 발화하여 한시간동안에 동가옥은 전소되였는데손해는부동산동산합하야 약백七십여만원이라고한다(사진은 불타는특허국)

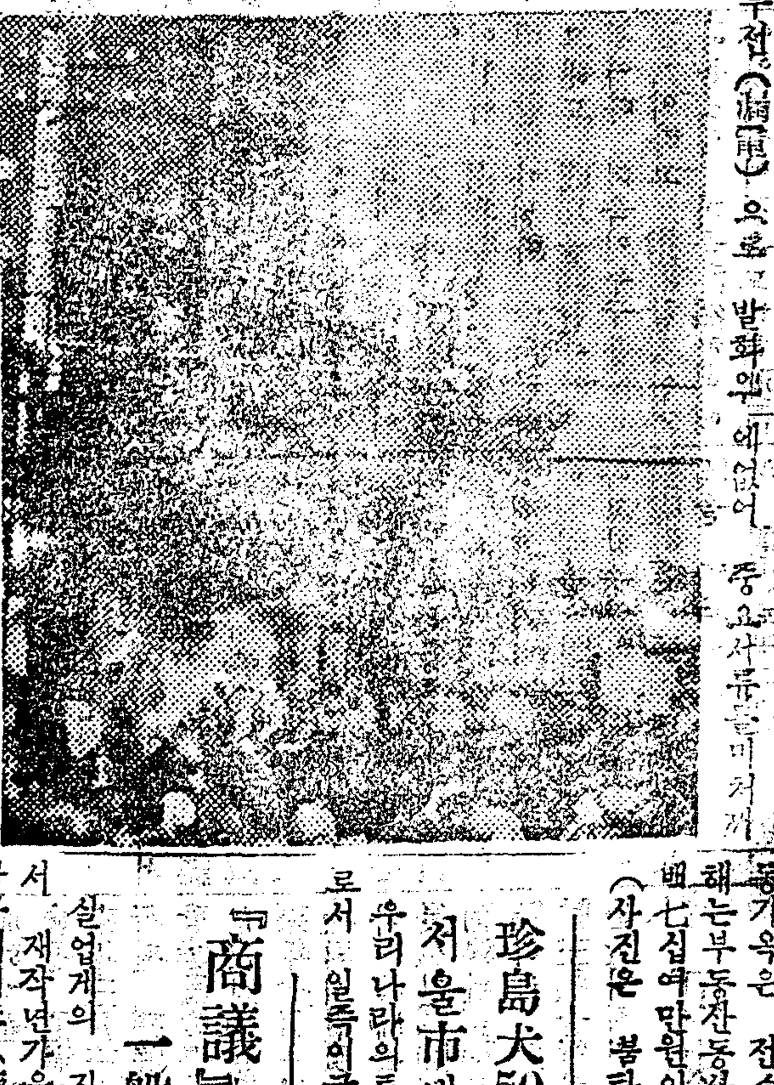

珍島犬50마리 서울市에出嫁

우리나라의특유한 동물로서 일즉이국보(國寶)로 지정되여있는 진도견(珍島犬)이서울에 출가하여왔다 즉이번서울행축산게의알선으로 멀리전남(全南)진도섬속에서 진도개五十마리가 서울로왓는데 이개의특종은귀가격고 이마가넓으며 꼬리가 비틀리여 빛갈도특수한색으로서 보기에도영리하게 생겼는데 그모양대로집직힘과 산냥등다른개보다추월할뿐아니라 주인을섬기는맘씨가 지극하다고한다 그러고 음식물은 오히려소식(素食)을 질겨한다하야 조선적이며 대중적이라고 애견가의호평을사고있다

『商議』今後趨移注目 一般의無熱意로運營에障碍

실업계의 지도기관으로서 재작년가을 재출발한 상공회의소(商工會議所)는 그후二년동안 서울을 위시하야 남조선八도에약 二만명의 회원을 포옹하야 금후의활약이 기대되고있었는데 의외에도 상공회의소에 대한 회원과 일반의열이부족으로 각자 회의소의금후운영이 자못 침체할경향이농후하야 금후의추이가주목된다 즉상공회의소는 선진각국에있어서는 상공업계를대표하는권위있는단체로서 주목할활동과 업적을남기고있는데비하야 조선상공회의소를비롯하야 각지상공회의소는 필요한 예산부족으로 활동을 저해받고있을뿐않이라 인원과 조사마저 규비치못하야 일반사회에 비익(비益)하는점까지 의심바들현상에처하고 있어현제의형편으로 나아간다면 일반사회 관심권내에서 일탈할념려까지 농후한바있다 이에대해 관계자들은여러가지로 머리를알코있으나 가장중요한 회원의열의가없는이상 현상태가 극히곤란하고 특히예산부족으로 그운영이 곤란할날이올것이 예상되고있어 관계자들의 분기(奮起) 노력이 절실히요망되고있는것이다

火藥『無窮花第一號』 『硝安』이原料인新發明國産品

일제시대의『니트로그리세린』으로멘든 폭발약을 능가하는『디、엔、티』조석분장(硝石粉狀)의 신화약이발명되였다 조선유지(油지)화약회사의 위촉을받은 서울공과대학교수손병수(孫丙洙)씨는연구에착수한자 七개월만에 『디、엔、티』조석을 중요원료로하는 가루로된신화약발명에 성공하였는데 그성능은 일제시대의질상(質狀)제품을 능가하는 것으로 질상의특종원료인 『니트로그리세린』을 넣지않고 『디、엔、티』조석만으로제조가가능하다고한다 그신발명화약은 무궁화제一호라고명명하야 인천(仁川古棧洞)에있는유지화약인천공장에서 월산十五톤을목표로 제조중이라한다 그리고이제품에한트를얻어 동二호발명에도성공을하였다는데 화약성능은제二호가더유력한것으로 화약부족으로울고있는현하남조선각광산 채석장 공사장등에 활당하리라한다 그런데 그화약의재료로는미국서수입한비료용 조산암모니야를쓰고있다고한다

김장 소곰없어낭패 실상무배추는넉넉

날씨가 급작히추워짐에 따라 여느가정에서나김장걱정으로 두통꺼리가되고 있다 서울시내의김장용무배추소요량은 총인구를百四十四만九천명으로 보고 매인당十五관으로 계산하야무와배추는 二천백七十만관만있다면 충분하리라 하고고 금년서울시의와고양군(高陽郡)을 중심으로김장생산실정을 본다면 각기 자군내의소비량을세하고 서울에출하될것만도 고양군이 약二백二十만관이나되며 벌써 (京北)지방과 광주(廣州) 양주(楊州) 시흥(始興) 김포(金浦) 등으로 부터도 도합二천만관이나 입화중에있어 금년김장 무와배추는 남을지경인데한때배추값이 엄청나게비싸서보통가정에서는 감히김장할걱정조차못하게 만든원인은 항상기회를노리고 모리배들 중간으로 행하는 악질업무 상인들이 이번에는 김장까지에도 마수를뻗처 각처의 김장밭을 매점하고 값을올리고있어 일반가정주부인네들은울니고 있었으나 예년보다빠른추위가래습하자 이들의계략적굼도깨저작금은당황하야 급작히 무배추를방매하기 시작하였다 이로인하야서울시내각골목에는 무배추가 산적하고 김장값이점차로 내려가고있다는데작十五일 배추시세를 보면 좋은배추 한통에十八원대까지내려가고 있어앞으로는 좀더떠러질 기세를보이고있다 서울시내에는오히려 무와배추가 남을지경까지 이르게되나 문제는 배급주깃다는 소금을 어름이 얼어붓도록 주지를아니하야 산적한 무와배추가 얼어버리게된실정에 있어 일반시민은 소곰에대하여 당국의긴급한선처가있기를갈망하고있다

세멘트枕木初登場! 適性과耐久力을調査研究中

해방이후 남북조선이三八선으로 양단된이후 남조선철도에 절대필요한침목(枕木)을 구하기곤란하야 현재미국과일본으로부터 다량의침목을수입중에있는데 현상으로미루어 침목확보가 금후일층곤란시될으로 철도국에서는침목대용품으로서 『세멘트』침목을 사용코저이지음경부선안양(安養)역부근에 안양특수침목시험구(特殊枕木試驗區)를 설치하야 『콩크리ー트』침목의내구력(耐久力)을위시침목으로서의 적성(適性)을조사연구하기로 결정하였다 이 안양특수침목시험구의 조사와연구의 결과를보아 철도국에서는 금후콩크리ー트침목의 개조에힘을다하야 긴급한침목문제를타개할 방침인만큼 안양특수침목시험구의 연구결과가자못기대된다고한다

『勞動部報』를發刊

노동부에서는 노동자들의 계몽과아울러 노동정책을 널리가르키고 또노동단체에대한노동자들의 재인식을고취시키기위하여 노동부보(勞動部報)를 발간해하기로결정하고 지난十五일에 일만이그창간호천부를 인쇄하여 각도노동국과직장단체에배부하였다고한다

體育 中等籠球聯盟戰

朝鮮中央基督靑年會體育部主催第十九回中等部籠球參加聯盟戰은 지난一日부터同會館에서 連日白熱戰을展開하고있는데 第四日以後의戰績은 다음과같다

徽文六六…三二서울工
培材四一…一八漢陽
光新三一…二三서울工
東星三一…一五輔仁
徽文三六…三五大東
商工四六…三七京東
徽新四三…二七鐵工
徽文二三…二一景福
서울工二四…二〇漢陽
培材四六…四〇養正
大東三〇…一六中央
道商三五…二六京畿
徽新二八…二〇輔仁
明文二五…一〇鐵工
培材四七…三六大東

럭비選手權大會

朝鮮럭비蹴球協會主催 第二回全國럭비蹴球選手權大會는 지난十三日부터서울運動場에서 開幕되였는데 第一日의 戰績은다음과같다

培材四八―〇釜山工
延禧大八―六藥學大
工科大一五―〇世醫大

力道選手歡迎戰

朝鮮力道聯盟主催 美國派遣三選手歡迎兼第三次올림픽候補選手選拔大會의 各級戰績은 다음과같다

▼五六瓩級 1、李圭赫 二七五瓩(引上競技에九()瓩로世界新記錄作成) 2、洪冕섭 二三七、五瓩
▼六〇瓩級 1、崔義坤 二六〇瓩 2、李萬福 二四七、五瓩
▼六七、五瓩級 1、經始 三三二、五瓩 2、崔元鎬 三一五瓩
▼七五瓩級 1、洪斗杓 三一二、五瓩 2、조춘穆 二八〇瓩
▼八二、五瓩級 1、沈 二九〇瓩 2、安錫浩 二五七、五瓩

日氣豫報

北風乃至北東風이불고개이겠으나때때로흐리겠다
氣溫 最高六度五分 最低零下三度八分

自動車運轉士 男女短期養成
書部 夜間部學生募集(秋季新學期開始)
▲案內書及志願書發給
▲自動車關係用紙及書籍發賣
서울市中區乙支路六街一八……朝鮮第一自動車學院

서울西小門町53

음! 괴롱、가슴증에
百中華
서울市中區乙支路二街
三新堂製藥社

高麗洋裝專門第二期生募集
一、本科、書夜生
一、書마감十一月末
一、受付 서울市鳳翼洞一六一(開成社內)電光三五六六番 本校

國文 英文 타이피스트養成生募集
本科、速成科、英文科 … 十一月末日
서울市鍾路一街六四番地
鮮一타이피스트學院